

**Rapport visitatie 10 juni 2020**

# **Kasteel Eerde**

te

Ommen

(versie 29-06-2020)



[www.natuurzonderdremfels.nl](http://www.natuurzonderdremfels.nl)

*C.J. van Helteren, secretaris*  
*Landkaartje 11*  
*4904 ZR OOSTERHOUT*  
[cjheleren01@hetnet.nl](mailto:cjheleren01@hetnet.nl)

## **Advies van het Kenniscentrum Groen & Handicap betreffende de bereikbaarheid, de toegankelijkheid en het gebruik van voorzieningen van natuurgebied Kasteel Eerde te Ommen voor mensen met een lichamelijke beperking.**

Het landgoed rond kasteel Eerde bestaat uit verschillende thematische bosvlakken die worden ontsloten door monumentale lanen. Het landgoed is vrij toegankelijk. Het kasteel en de tuinen rond het kasteel zijn niet openbaar en alleen te bezichtigen tijdens rondleidingen.

### **De visitatie**

Op 10 juni 2020 heeft een visitatiecommissie van het kenniscentrum Groen & Handicap een bezoek gebracht aan Kasteel Eerde te Ommen om met name te kijken naar de bereikbaarheid van het gebied, de toegankelijkheid en de bruikbaarheid van voorzieningen (btb).

Ook de informatievoorziening en verspreiding alsmede de communicatie van Natuurmonumenten naar de bezoekers is daarbij onder de loep genomen.

Dit advies is gebaseerd op het handboek '[Samen Op Pad](#)' van het kenniscentrum Groen & Handicap.

De **visitatiecommissie** bestond uit:

Kees Kuijken	Kenniscentrum Groen & Handicap
Job Haug	Kenniscentrum Groen & Handicap
Olga de Lange	Natuurmonumenten Boswachter Communicatie en Beleven
Ina Jaspers	Ommer Overlegorgaan Gehandicaptenbeleid (voorzitter)
Gezina de Lange Nabers	Ommer Overlegorgaan Gehandicaptenbeleid (bestuurslid)
Klaas Oldenkamp	Ommer Overlegorgaan Gehandicaptenbeleid

## Overzicht terrein

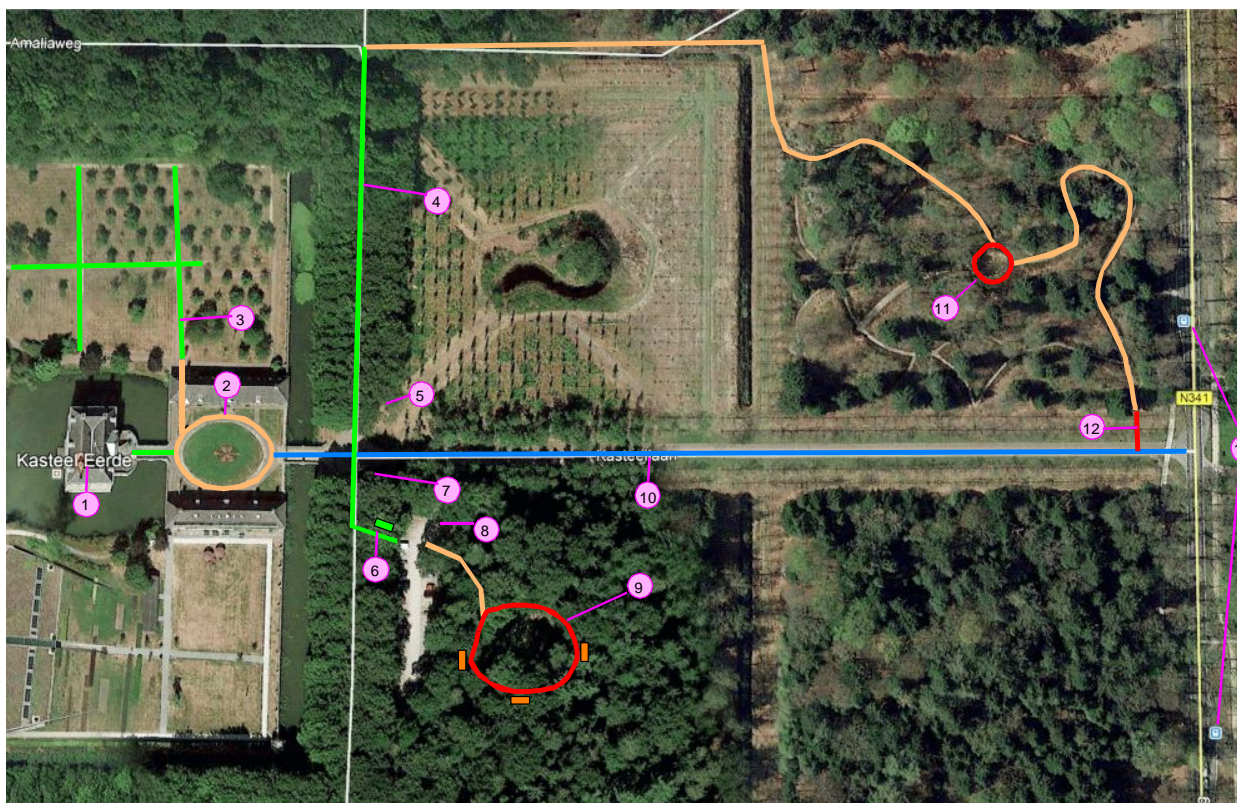

- bank met opstelruimte voor rolstoel
- banken zonder opstelruimte voor rolstoel



- Goed bereikbaar combinatie auto/fiets/voetganger (klinkers)
- Goed bereikbaar voetpad (halfverharding)
- Beperkt bereikbaar (bosgrond, hobbelige klinkers, ed)
- Slecht bereikbaar (losse grond, gras, ed)

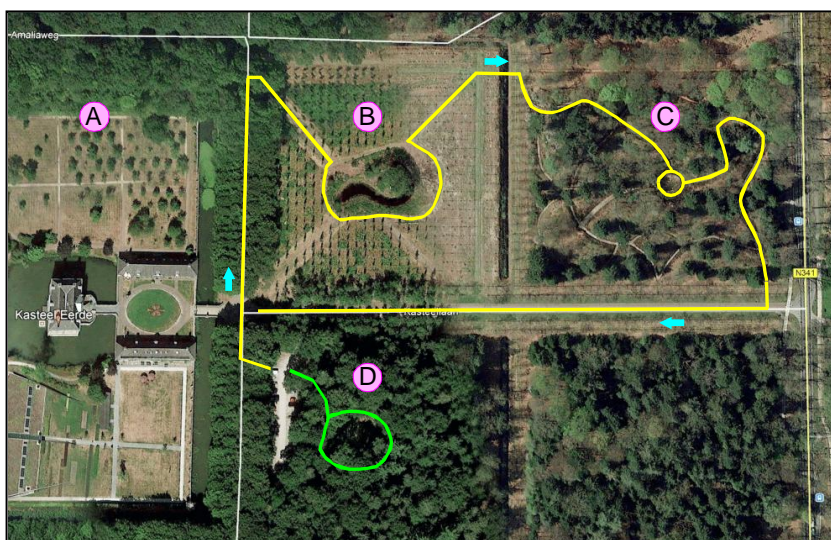

De huidige bosvakken zijn niet of nauwelijks toegankelijk voor bezoekers met een rollator, rolstoel of scootmobiel. De paden in de rococtuin zijn verdiept aangelegd, waardoor een natuurlijke gidslijn is ontstaan die goed volgbaar is voor mensen met een visuele beperking. Het terrein is aantrekkelijk, zeer afwisselend en heeft door de verschillende thematische bosvlakken, de prachtige lanen en het Kasteel Eerde een hoge belevingswaarde. Wij adviseren om de bosvlakken te ontsluiten met een bereikbaar toegankelijk pad (gele lijn). Dit ommetje heeft een lengte van exact 1000 meter.



Daarnaast raden wij aan om de vijver naast het parkeerterrein in elk geval met een bereikbaar pad (groen) bereikbaar te maken, omdat dit ook een bijzondere omgeving is.





## 4. Bevindingen en advies

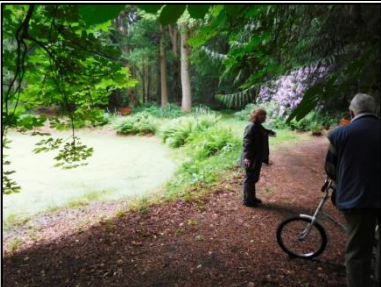

( ) = geeft locatie op de plattegrond aan.		Essentieel voor toegankelijkheid	Red		
		Urgent maar van iets lagere orde	Yellow		
		Minder urgent	Blue		
		Voldoet al	Green		
		Geen opmerking/geen prioriteit	White		
No	Onderwerp	no	Advies	Prioriteit	
Openbaar vervoer					
1.	Op de Hammerweg zijn 2 rolstoeltoegankelijke bushaltes (13) ,halte Ommen Kasteel Eerde, op ca 350 m van het kasteel.	1.1.	<ul style="list-style-type: none"> <li>Voldoet</li> </ul>	Green	
Parkeerplaatsen					
2.	Op de parkeerplaats (8) ontbreken algemene gehandicapten parkeerplaatsen (AGP). Er zijn plannen om de parkeervoorziening te verbeteren.		2.1.	<ul style="list-style-type: none"> <li>Breng aan het begin van de parkeerplaats 2 AGP's aan.</li> <li>Zorg dat de breedte (3,5 m) van de AGP duidelijk gemarkeerd is om te voorkomen dat anderen te dicht bij parkeren en er geen vrije ruimte meer is aan de zijkant van de auto (<a href="#">Voetpaden voor iedereen</a>).</li> <li>Voorzie beide parkeerplaatsen van een verkeersbord (mag ook met een extra onderbord).</li> </ul>	Red
Bereikbaarheid					
3.	Vanaf de parkeerplaats is een goed berijdbaar halfverhard pad (6) naar kasteel Eerde.		3.1.	<ul style="list-style-type: none"> <li>Voldoet.</li> </ul>	Green
Paden (voorstel ommetje zie voorstel gele route)					
4.	De Amaliaweg (begin voorgestelde route) is halfverhard en redelijk berijdbaar met de rollator, rolstoel of scootmobiel.	4.1.	<ul style="list-style-type: none"> <li>Voldoet.</li> </ul>	Green	

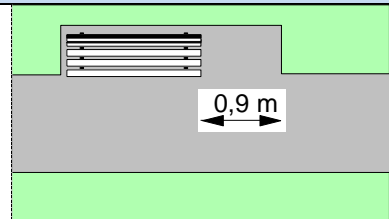
( ) = geeft locatie op de plattegrond aan.		Essentieel voor toegankelijkheid	Red	
		Urgent maar van iets lagere orde	Yellow	
		Minder urgent	Blue	
		Voldoet al	Green	
		Geen opmerking/geen prioriteit	White	
No	Onderwerp	no	Advies	Prioriteit
5.	De paden door bosvak (B) bestaan uit gras en zijn ongeschikt voor de rollator, rolstoel of scootmobiel. Bezoekers met een visuele beperking kunnen hier wel wandelen maar zijn 100 % afhankelijk van hulp.	5.1.	<ul style="list-style-type: none"> <li>Vervang de paden op de voorgestelde route door een halfverharding die berijdbaar is en ook een goed contrast heeft zodat mensen met een visuele beperking het pad kunnen volgen.</li> </ul>	Red
6.	Tussen bosvak (B) en (C) komt een brug. 	6.1.	<ul style="list-style-type: none"> <li>Zorg dat de brug toegankelijk is.</li> <li>Zorg dat eventuele hellingshoeken voldoen aan de norm (zie <a href="#">Voetpaden voor iedereen</a>).</li> <li>Voorzie de aansluiting van het brughoofd met het aansluitende pad van een plaat/plank, tegels die op het brughoofd steunen en mee kunnen zakken tijdens het inklinken van het pad, zodat een berijdbare helling ontstaat bij verzakking...</li> </ul>	Red
7.	De paden in bosvak (C) bestaan uit mulle bosgrond met mollegangen dat niet berijdbaar is voor handbewogen rolstoelen met smalle banden en rolators. 	7.1.	<ul style="list-style-type: none"> <li>Vervang de paden op de voorgestelde route door een halfverharding die berijdbaar is en ook een goed contrast heeft zodat mensen met een visuele beperking het pad kunnen volgen.</li> </ul>	Red
	Door de verdiepte ligging hebben deze paden een natuurlijke gidslijn en kunnen mensen met een visuele beperking de paden vrij eenvoudig volgen.	7.2.	<ul style="list-style-type: none"> <li>De natuurlijke gidslijn voldoet.</li> </ul>	Green



( ) = geeft locatie op de plattegrond aan.		Essentieel voor toegankelijkheid	Red	
		Urgent maar van iets lagere orde	Yellow	
		Minder urgent	Blue	
		Voldoet al	Green	
		Geen opmerking/geen prioriteit	White	
No	Onderwerp	no	Advies	Prioriteit
8.	Er ontbreekt een aansluitend pad van de rococotuin op de Kasteellaan (12). 	8.1.	<ul style="list-style-type: none"> <li>Breng een halfverharding die berijdbaar is en ook een goed contrast heeft zodat mensen met een visuele beperking het pad kunnen volgen.</li> </ul>	Red
Pad bij de vijver (bosvak D)				
9.	Het pad naar bosvak (D) en rond de vijver bestaat uit bosgrond en gras en is ongeschikt voor de rollator, rolstoel of scootmobiel en bezoekers met een visuele beperking.  	9.1.	<ul style="list-style-type: none"> <li>Vervang de paden op de voorgestelde route door een halfverharding die berijdbaar is en ook een goed contrast heeft zodat mensen met een visuele beperking het pad kunnen volgen.</li> </ul>	Yellow

( ) = geeft locatie op de plattegrond aan.		Essentieel voor toegankelijkheid	Red	
		Urgent maar van iets lagere orde	Yellow	
		Minder urgent	Blue	
		Voldoet al	Green	
		Geen opmerking/geen prioriteit	White	
No	Onderwerp	no	Advies	Prioriteit
Tuinpaden rond Kasteel Eerde				
10.	De tuinpaden rond kasteel Eerde (3) bestaan uit een halfverharding die goed berijdbaar is met de rollator, rolstoel en scootmobiel. De rand van de paden is goed te volden met de taststok en ook het contrast met het gras is goed te zien voor mensen met een visuele beperking. We hebben niet gecontroleerd of de paden zo op elkaar aansluiten dat er een rondwandeling door de tuin mogelijk is die alle belangrijke aspecten van de tuin aandoet.	10.1	<ul style="list-style-type: none"> <li>• Wat wij hebben gezien voldoet.</li> <li>• Controleer of de paden zo op elkaar aansluiten dat er een rondwandeling door de tuin mogelijk is die alle belangrijke aspecten van de tuin aandoet.</li> </ul>	Red
Meubilair				
11.	Langs de voorgestelde toegankelijke route ontbreken banken.	11.1	<ul style="list-style-type: none"> <li>• Breng tenminste om de 200 m een bank aan, met uitzicht op de natuur.</li> <li>• Zorg dat de banken via een vlak pad bereikbaar zijn met een rolstoel en dat een rolstoel naast de bank plaats kan nemen.</li> </ul>	Red
				
12.	Rond de vijver (9) zijn enkele banken aangebracht.	12.1	<ul style="list-style-type: none"> <li>• Mocht bosvak (D) ontsloten worden met een toegankelijk pad, zorg dan dat er naast een aantal banken opstelruimte is voor een rolstoel met zicht op de vijver.</li> </ul>	Red
				

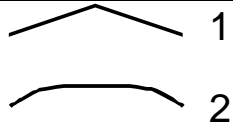

( ) = geeft locatie op de plattegrond aan.		Essentieel voor toegankelijkheid	Red		
		Urgent maar van iets lagere orde	Yellow		
		Minder urgent	Blue		
		Voldoet al	Green		
		Geen opmerking/geen prioriteit	White		
No	Onderwerp	no	Advies	Prioriteit	
13.	Rond Bij de parkeerplaats en de informatieborden is een bank aangebracht richting informatie borden. Aan de andere zijde van de bank is een prachtige sculptuur van een dassenburcht.		13.1	<ul style="list-style-type: none"> <li>Draai de bank 180 graden en zorg dat de grond aan beide zijden van de bank geschikt is voor het plaatsen van een rolstoel.</li> </ul>	Red
<b>Informatie</b>					
14.	Er zijn 3 informatieborden langs en aansluitend op het pad geplaatst. Deze borden zijn goed bereikbaar. Het lettertype van het middelste bord is iets te klein voor een goede leesbaarheid.		14.1	<ul style="list-style-type: none"> <li>Vervang het middelste bord en voer het lettertype iets groter uit.</li> </ul>	Blue
15.	Bij (5) en (11) zijn informatiebordjes op enige afstand van het berijdbare pad geplaatst. Ook mensen met beperkingen willen graag weten wat er op deze bordjes vermeld wordt.		15.1	<ul style="list-style-type: none"> <li>Verplaats de borden naar een berijdbare zone en zorg dat de borden zowel voor staande als voor rolstoelgebruikers en kleine mensen goed leesbaar is.</li> </ul>	Red

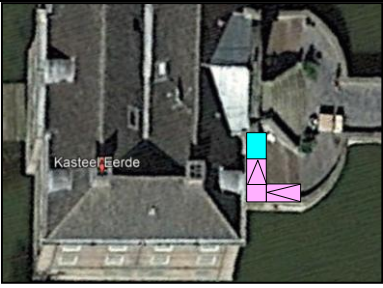
( ) = geeft locatie op de plattegrond aan.		Essentieel voor toegankelijkheid	Red	
		Urgent maar van iets lagere orde	Yellow	
		Minder urgent	Blue	
		Voldoet al	Green	
		Geen opmerking/geen prioriteit	White	
No	Onderwerp	no	Advies	Prioriteit
16.	Er is een plan om een betastbare maquette met een plattegrond van de lanen aan te brengen. Het is belangrijk dat zo'n maquette goed bereikbaar is en ook goed zichtbaar is, zowel voor staande mensen als voor rolstoelgebruikers en kleine mensen.	16.1	<ul style="list-style-type: none"> <li>Zorg dat de maquette goed bereikbaar is en ook goed zichtbaar is, zowel voor staande mensen als voor rolstoelgebruikers en kleine mensen.</li> </ul>	Red
17.	Op streetview zijn foto's opgenomen van de paden in bosvak (C) de rococo'tuin. Dit stelt mensen in staat om zich thuis beter te kunnen voorbereiden op de situatie.	17.1	<ul style="list-style-type: none"> <li>Breng alle toegankelijke paden in beeld op systemen als StreetView.</li> </ul>	Yellow
<b>Kasteel Eerde</b>				
18.	<p>Het toegangspad (2) naar het kasteel bestaat uit handvorm klinkers met een vrij hobbelige structuur. Het pad is bollend aangebracht en verzakt. Door de bolling en de verzakking is het pad niet of nauwelijks berijdbaar met hulpmiddelen waarbij een vering ontbreekt, zoals rollators en handbewogen rolstoelen.</p> 	18.1	<ul style="list-style-type: none"> <li>Herbestraat de route naar het kasteel en zorg dat het midden van de bestrating over een breedte van minimaal 1,5 m horizontaal is en zo vlak mogelijk.</li> </ul> 	Blue

( ) = geeft locatie op de plattegrond aan.		Essentieel voor toegankelijkheid		Red
		Urgent maar van iets lagere orde		Yellow
		Minder urgent		Blue
		Voldoet al		Green
		Geen opmerking/geen prioriteit		White
No	Onderwerp	no	Advies	Prioriteit
19.	Het kasteel is bereikbaar via een trap (ca 2 m hoog) en een souterrain met een aaneenschakeling van trappen. Staande voor de toegangstrap is er rechts een toegangsdeur en links van de trap een ruimte die niet in gebruik is. Links van de trap is een mogelijkheid om 2 korte hellingbanen aan te brengen. Naast de trap zou een glazen hefplatform kunnen worden aangebracht. Een deel van de natuurstenen balustrade moet dan onderbroken worden. 	19.1	<ul style="list-style-type: none"> <li>Onderzoek de mogelijkheid om 2 geschakelde hellingen en een hefplatformlift aan te brengen.</li> </ul> 	Red
20.	De zalen op het niveau van de hoofdingang zijn allen toegankelijk.	20.1	<ul style="list-style-type: none"> <li>Voldoet</li> </ul>	Green
21.	Er is een multifunctioneel toegankelijk toilet aanwezig.	21.1	<ul style="list-style-type: none"> <li>Breng, wanneer het kasteel wordt voorzien van een lift en dit niveau bereikbaar is, .aan beide zijden van het toilet beugels aan (1 kleine tegen de wand en 1 opklapbare rechts van de closetpot).</li> </ul> 	Blue