

Rapport visitatie 17 april 2018

Grintenbosch

Haaksbergen

Overijssel

(versie 05-05-2018)



www.natuurzonderdremfels.nl

C.J. van Helteren, secretaris
Reigershof 1 4921 VP Made
cjhelteren01@hetnet.nl

Advies van het Kenniscentrum Groen & Handicap betreffende de bereikbaarheid, de toegankelijkheid en het gebruik van voorzieningen van natuurgebied Grintenbosch gemeente Haaksbergen voor mensen met een lichamelijke beperking.

In de natuur van het Grintenbosch kom je verschillende bomen tegen. Op de vochtige stukken in het bos groeien veel berken en zomereiken, terwijl op de drogere stukken wintereiken en beuken staan. Maar ook douglassparren en lindes vind je terug in de natuur. Dode bomen worden niet uit het bos verwijderd, want het zijn ideale woningen voor spechten en andere dieren. Ook planten, paddestoelen en insecten maken gretig gebruik van dode bomen.

De visitatie

Op 17 april 2018 heeft een visitatiecommissie van het kenniscentrum Groen & Handicap een bezoek gebracht aan natuurgebied het Grintenbosch om met name te kijken naar de bereikbaarheid van het gebied, de toegankelijkheid en de bruikbaarheid van voorzieningen (btb). Dit advies is gebaseerd op het handboek '[Samen Op Pad](#)' van het kenniscentrum Groen & Handicap.

De **visitatiecommissie** bestond uit:

Cees van Helteren	Kenniscentrum Groen & Handicap
Job Haug	Kenniscentrum Groen & Handicap
Rob Meulenbroek	Natuurmonumenten
Simone Damhof	Natuurmonumenten
Renate Huibrechts	Natuurmonumenten
Gerard Vaanhold	Wijkraad
Leo Oostrik	Ervaringsdeskundige (Livio)
Marloes ten Brinke	Ergotherapeut behandelteam Haaksbergen (Livio)

Overzicht terrein

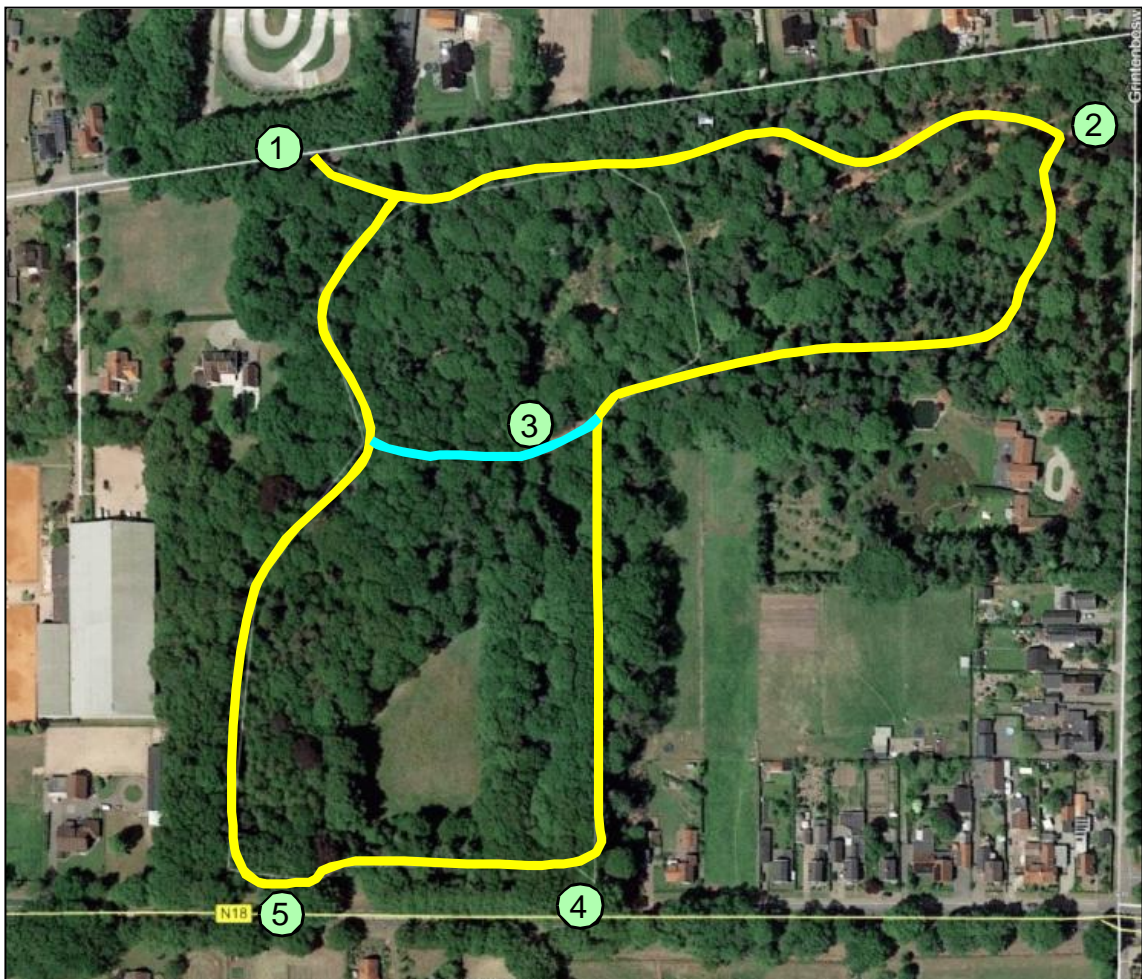

In het Grintenbosch wordt een pad (gele en blauwe lijn) aangebracht dat bestaat uit gemalen puin met een afdeklaag van zand en cement. Tijdens de schouw is toegezegd dat dit een vlak en berijdbaar pad wordt dat geschikt is voor rolstoelgebruikers. Het gele pad is op 17 april geschouwd.

Locatie (1) is de ingang aan de Geukerdijk met parkeerplaatsen. Hier wil men in het bos een gehandicaptenparkeerplaats aanbrengen.

Locatie (2) is een instructielokaal.



Locatie (3) is een meetpunt van het grondwater.



Locatie (4) is de oude oprijlaan.

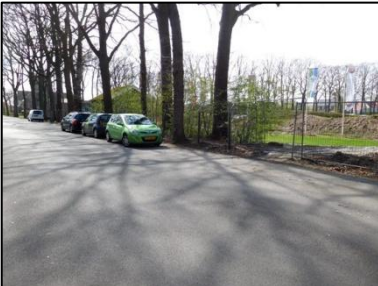

Locatie (5) is een smalle (niet officiële) toegang tot het terrein. Hier zou men graag een rolstoeltoegankelijke in- uitgang creëren en een parkeerplaats voor fietsen.

Het pad door het Grintenbosch maakt deel uit van het 'Rondje Wiedenbroek Haaksbergen' dat veel door ouderen wordt belopen.

4. Bevindingen en advies

() = geeft locatie op de plattegrond aan.		Essentieel voor toegankelijkheid		Red
		Urgent maar van iets lagere orde		Yellow
		Minder urgent		Blue
		Voldoet al		Green
		Geen opmerking/geen prioriteit		White
No	Onderwerp	no	Advies	Prioriteit
Bereikbaarheid				
1.	Bushalte toegankelijk op 400 m vanaf de oprijlaan entree.	1.1.	<ul style="list-style-type: none"> Geen Advies. 	
2.	Er ontbreekt een gehandicaptenparkeerplaats.	2.1.	<ul style="list-style-type: none"> Breng minimaal één en bij voorkeur twee gehandicaptenparkeerplaatsen aan met de juiste afmetingen (zie Voetpaden voor iedereen). Zorg dat deze parkeerplaatsen zichtbaar en herkenbaar zijn vanaf de weg. 	Red
3.	Op de Geukerdijk is ruimte om parallel/langs te parkeren.	3.1.	<ul style="list-style-type: none"> Geef met een opvallende markering de parkeervakken aan. 	Yellow
				
4.	Vanuit Haaksbergen is er weliswaar een voetpad, maar de vlakheid en de verharding laat te wensen over.	4.1.	<ul style="list-style-type: none"> Voorzie het voetpad van een vlakke verharding of halfverharding. 	Red
				

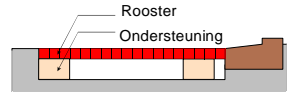
() = geeft locatie op de plattegrond aan.		Essentieel voor toegankelijkheid	Red		
		Urgent maar van iets lagere orde	Yellow		
		Minder urgent	Blue		
		Voldoet al	Green		
		Geen opmerking/geen prioriteit	White		
No	Onderwerp	no	Advies	Prioriteit	
Wandelpad					
5.	<p>Het toegangshek ongeschikt om zelfstandig met een rollator, rolstoel of scootmobiel te openen.</p> <p>Is zo'n hek in deze situatie nodig ? Fietzers kunnen niets afsnijden. En het bestaande hekwerk houdt fietsen niet tegen, zij moeten immers achter het hek hun fiets stallen.</p>		5.1.	<ul style="list-style-type: none"> Verwijder het hek. Het hek kan eventueel vervangen worden door een brede rolstoeltoegankelijke sluis. 	Red
6.	<p>De huidige paden bestaan uit zachte bosgrond. Tijdens de schouw was het pad enigszins berijdbaar, maar na een regenbui zal het pad onbegaanbaar zijn voor rollator- en rolstoelgebruikers.</p>		6.1.	<ul style="list-style-type: none"> Breng een rondgaand pad aan dat berijdbaar is voor mensen met een rollator, rolstoel of scootmobiel. 	Red
7.	<p>In het bos is een klein houten gebouwdje dat wordt gebruikt als cursuslokaal voor schoolklassen en kinderen. De vloer (warande) is alleen bereikbaar via een drempel van ca 17 cm.</p>		7.1.	<ul style="list-style-type: none"> Zorg dat het nieuwe pad voor het lokaal langs loopt. 	Red

() = geeft locatie op de plattegrond aan.				Essentieel voor toegankelijkheid	Red
				Urgent maar van iets lagere orde	Yellow
				Minder urgent	Blue
				Voldoet al	Green
				Geen opmerking/geen prioriteit	White
No	Onderwerp	no	Advies	Prioriteit	
		7.2.	<ul style="list-style-type: none"> Laat het pad met behulp van een rooster of een vlonder aansluiten op de vloer van de waranda van het lokaal. 	Red	
	De toegangsdeur heeft een aanvaardbare drempel. 	7.3.	<ul style="list-style-type: none"> Voldoet. 	Green	
	De tafels aan de wanden zijn deels onderrijdbaar met een rolstoel. Binnen is beperkte ruimte. 	7.4.	<ul style="list-style-type: none"> Houdt de ruimte zoveel mogelijk vrij. 	Blue	
8.	In het bos is een grondwatermeetpunt voor bezoekers. Dit meetpunt is een interessant object.	8.1.	<ul style="list-style-type: none"> Zorg dat het rolstoeltoegankelijke pad op deze watermeetput aansluit, zodat men vanaf de rolstoel en de rollator alles goed kan bekijken. 	Red	

() = geeft locatie op de plattegrond aan.		Essentieel voor toegankelijkheid	Red	
		Urgent maar van iets lagere orde	Yellow	
		Minder urgent	Blue	
		Voldoet al	Green	
		Geen opmerking/geen prioriteit	White	
No	Onderwerp	no	Advies	Prioriteit
9.	Bij locatie (5) aan de Enschedesestraat is een smalle (niet officiële) toegang tot het terrein. Hier zou men graag een rolstoeltoegankelijke in- uitgang creëren en een parkeerplaats voor fietsen. Dit is oa nodig om wandelaars 'Rondje Wiedenbroek Haaksbergen' in staat te stellen om het Grintenbosch hier te verlaten.	9.1.	<ul style="list-style-type: none"> • Realiseer bij locatie (5) een goede rolstoeltoegankelijke in-uitgang. • Sluit het rolstoeltoegankelijke pad aan op fiets-/wandelpad. 	Red